

Proyecto

# **Galicia Rexenera: Espiño (Redondela)**



Asociación Forestal de Galicia

# Promotor y área de actuación

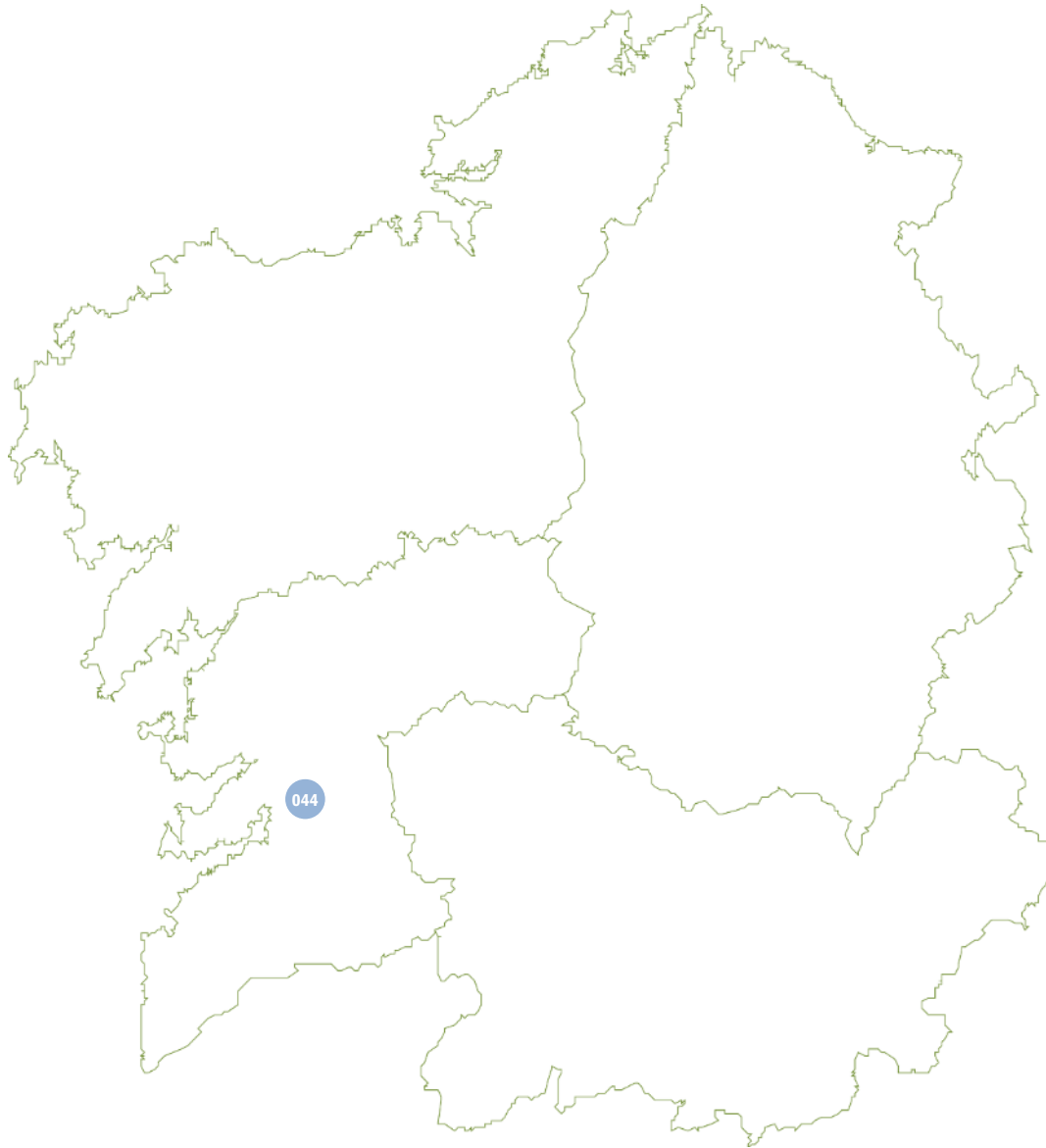

## El promotor

El promotor del proyecto es la **Comunidade de Montes Veciñais en Man Común de O Viso**.

## El área de actuación

El área de actuación se encuentra dentro del **Monte Vecinal de O Viso**, que cuenta con una superficie de **136 hectáreas**.

La gestión se realiza según lo establecido en un **instrumento de ordenación aprobado** por la Administración Forestal. Cuenta con la **certificación PEFC y FSC**.





# Áreas degradadas identificadas

## Impacto de los incendios forestales

En el **año 2017**, diferentes áreas del Monte Veciñal de O Viso se vieron afectadas por un gran incendio forestal que calcinó una parte significativa de la superficie vecinal



Este proyecto de restauración **complementa a otros proyectos anteriores**, ejecutados a partir del año 2018, en el que se restauraron diferentes áreas con coníferas y frondosas autóctonas.

# Actuaciones de restauración realizadas

## Descripción de las actuaciones

Las actuaciones desarrolladas dentro del proyecto de restauración propuesto consistieron en la realización de trabajos de regeneración natural en **2,88 hectáreas de eucalipto**

## Inversión necesaria

Agrupada por quinquenios

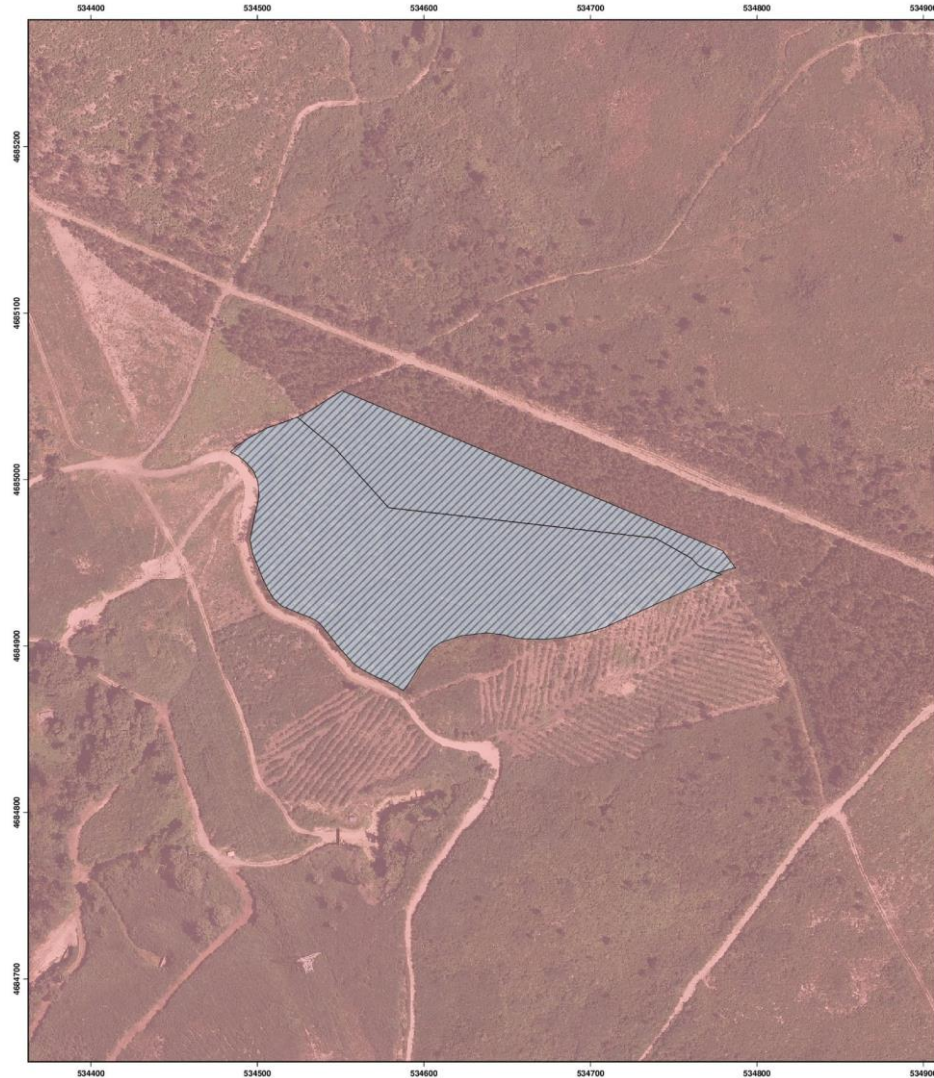
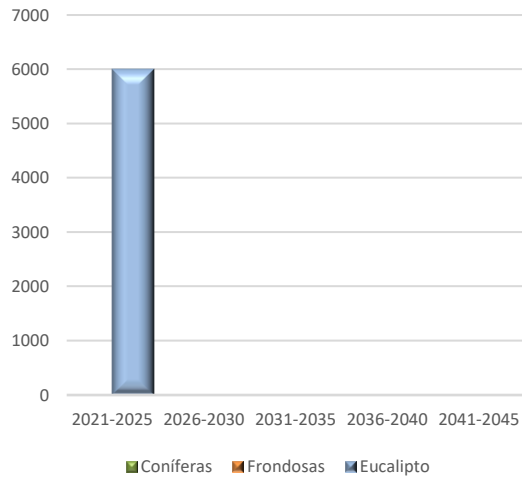

## Información general

Superficie actuación (ha): **2,88**

Número de árboles: **3.600**

Jornadas laborales equivalentes: **48**

Período de permanencia (años): **30**

## Distribución del área restaurada

Agrupada por especie

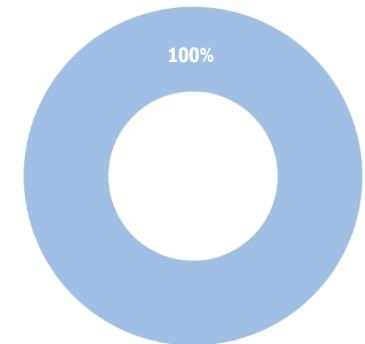

**Eucalipto**  
Regeneración natural  
**2,88 ha**



# Restauración con masas de eucalipto a partir de regeneración natural

## Modelo silvícola para instalación de masas de eucalipto a partir de regeneración natural

### Año 3

Desbroce total y selección de brotes de eucalipto, dejando de 1 a 3 brotes por cepa

### Año 7

Desbroce total mediante tractor de cadenas o manual



Actuaciones ya completadas

## Información general

Superficie actuación (ha): **2,88**

Número de árboles: **3.600**

Jornadas laborales equivalentes: **48**

Período de permanencia (años): **30**

## Distribución del área restaurada

Agrupada por especie

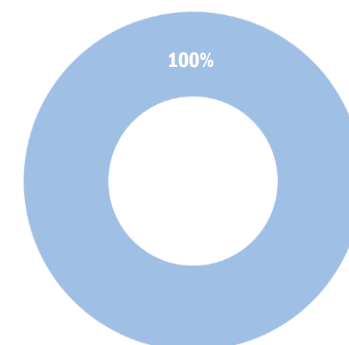

**Eucalipto**  
Regeneración natural  
**2,88 ha**



Programa Galicia Rexenera | 044

**Galicia Rexenera: Espiño (Redondela)**

Año inicio restauración: 2021



# Restauración con masas de eucalipto a partir de regeneración natural



En todo momento se ha tratado de **fomentar la regeneración natural** en las masas preexistentes de eucalipto.



